

**HOSPODAŘENÍ OBCE ZA ROK 2011****P Ř Í J M Y - Výpis dle paragrafů a položek**

| Par  | Pol  | Popis                               | plnění      | rozpočet<br>schválený | %      | rozpočet<br>upravený | %      |     |
|------|------|-------------------------------------|-------------|-----------------------|--------|----------------------|--------|-----|
| 0000 | 1111 | Pol: Daň z příjmů fyz.osob ze záv.č | 1661359.65  | 1400000.00            | 118.67 | 1661359.65           | 100.00 | *** |
| 0000 | 1112 | Pol: Daň z příjmů fyz.osob ze sam.v | 46911.35    | 50000.00              | 93.82  | 50000.00             | 93.82  | *** |
| 0000 | 1113 | Pol: Daň z příjmů fyz.osob z kapitá | 144260.74   | 120000.00             | 120.22 | 144260.74            | 100.00 | *** |
| 0000 | 1121 | Pol: Daň z příjmů právnických osob  | 1506298.34  | 1800000.00            | 83.68  | 1800000.00           | 83.68  | *** |
| 0000 | 1122 | Pol: Daň z příjmů právnických osob  | 284620.00   | 0.00                  | 0.00   | 284620.00            | 100.00 | *** |
| 0000 | 1211 | Pol: Daň z přidané hodnoty          | 3432061.00  | 3000000.00            | 114.40 | 3432061.00           | 100.00 | *** |
| 0000 | 1334 | Pol: Odvody za odnětí půdy ze zeměd | 3547.00     | 2000.00               | 177.35 | 4000.00              | 88.67  | *** |
| 0000 | 1335 | Pol: Poplatky za odnětí pozemků pln | 2886.00     | 0.00                  | 0.00   | 2886.00              | 100.00 | *** |
| 0000 | 1341 | Pol: Poplatek ze psů                | 17391.00    | 15000.00              | 115.94 | 17500.00             | 99.38  | *** |
| 0000 | 1343 | Pol: Poplatek za užívání veřejného  | 850.00      | 5000.00               | 17.00  | 5000.00              | 17.00  | *** |
| 0000 | 1347 | Pol: Poplatek za provozovaný výhern | 28627.00    | 20000.00              | 143.14 | 28627.00             | 100.00 | *** |
| 0000 | 1351 | Pol: Odvod z loterií a podobných he | 5923.00     | 0.00                  | 0.00   | 5923.00              | 100.00 | *** |
| 0000 | 1361 | Pol: Správní poplatky               | 11630.00    | 15000.00              | 77.53  | 15000.00             | 77.53  | *** |
| 0000 | 1511 | Pol: Daň z nemovitostí              | 2178627.23  | 2000000.00            | 108.93 | 2178627.23           | 100.00 | *** |
| 0000 | 2460 | Pol: Splátky půjč.prostředků od oby | 66922.08    | 66000.00              | 101.40 | 66922.08             | 100.00 | *** |
| 0000 | 4111 | Pol: Neinvest.přij.transfery z všeo | 5445.00     | 0.00                  | 0.00   | 5445.00              | 100.00 | *** |
| 0000 | 4112 | Pol: Neinv.přij.transfery ze st.roz | 286138.00   | 286138.00             | 100.00 | 286138.00            | 100.00 | *** |
| 0000 | 4116 | Pol: Ostatní neinvestič.přijaté tra | 397633.40   | 0.00                  | 0.00   | 397633.40            | 100.00 | *** |
| 0000 | 4123 | Pol: Neinvestiční přijaté transfery | 2164.50     | 0.00                  | 0.00   | 2164.50              | 100.00 | *** |
| 0000 | 4223 | Pol: Investiční přijaté transfery o | 6263887.30  | 0.00                  | 0.00   | 6263887.30           | 100.00 | *** |
| 0000 |      | Par:                                | 16347182.59 | 8779138.00            | 186.20 | 16652054.90          | 98.17  | *** |
| 2143 | 2111 | Pol: Příjmy z poskytování služeb a  | 500.00      | 0.00                  | 0.00   | 2100.00              | 23.81  | *** |
| 2143 |      | Par: Cestovní ruch                  | 500.00      | 0.00                  | 0.00   | 2100.00              | 23.81  | *** |
| 3113 | 2229 | Pol: Ostatní přijaté vratky transfe | 151086.76   | 0.00                  | 0.00   | 151086.76            | 100.00 | *** |
| 3113 |      | Par: Základní školy                 | 151086.76   | 0.00                  | 0.00   | 151086.76            | 100.00 | *** |
| 3314 | 2111 | Pol: Příjmy z poskytování služeb a  | 330.00      | 300.00                | 110.00 | 330.00               | 100.00 | *** |
| 3314 |      | Par: Činnosti knihovnické           | 330.00      | 300.00                | 110.00 | 330.00               | 100.00 | *** |
| 3349 | 2111 | Pol: Příjmy z poskytování služeb a  | 2500.00     | 0.00                  | 0.00   | 2500.00              | 100.00 | *** |
| 3349 |      | Par: Ostatní záležitosti sdělovacíc | 2500.00     | 0.00                  | 0.00   | 2500.00              | 100.00 | *** |
| 3392 | 2111 | Pol: Příjmy z poskytování služeb a  | 15486.00    | 8000.00               | 193.57 | 15500.00             | 99.91  | *** |
| 3392 | 2132 | Pol: Příjmy z pronájmu ostatních ne | 12500.00    | 10000.00              | 125.00 | 12500.00             | 100.00 | *** |
| 3392 |      | Par: Zájmová činnost v kultuře      | 27986.00    | 18000.00              | 155.48 | 28000.00             | 99.95  | *** |
| 3399 | 2229 | Pol: Ostatní přijaté vratky transfe | 5299.00     | 0.00                  | 0.00   | 5300.00              | 99.98  | *** |
| 3399 |      | Par: Ostatní záležitost kultury, cí | 5299.00     | 0.00                  | 0.00   | 5300.00              | 99.98  | *** |
| 3412 | 2111 | Pol: Příjmy z poskytování služeb a  | 27307.00    | 12000.00              | 227.56 | 27570.00             | 99.05  | *** |
| 3412 |      | Par: Sportovní zařízení v majetku o | 27307.00    | 12000.00              | 227.56 | 27570.00             | 99.05  | *** |

*Příloha č. 1 Závěrečného účtu obce Velké Albrechtice za rok 2011*

|           |                                     |           |           |        |           |       |       |
|-----------|-------------------------------------|-----------|-----------|--------|-----------|-------|-------|
| 3612 2111 | Pol: Příjmy z poskytování služeb a  | 132150.00 | 134000.00 | 98.62  | 134290.00 | 98.41 | ***   |
| 3612 2132 | Pol: Příjmy z pronájmu ostatních ne | 225458.00 | 224000.00 | 100.65 | 225746.00 | 99.87 | ***   |
| 3612 2141 | Pol: Příjmy z úroků (část)          | 5277.42   | 8000.00   | 65.97  | 8000.00   | 65.97 | ***   |
| 3612 2324 | Pol: Přijaté nekapitálové příspěvky | 27734.91  | 0.00      | 0.00   | 30300.00  | 91.53 | ***   |
| 3612      | Par: Bytové hospodářství            | 390620.33 | 366000.00 | 106.73 | 398336.00 | 98.06 | ***** |

|           |                                     |          |          |        |          |        |       |
|-----------|-------------------------------------|----------|----------|--------|----------|--------|-------|
| 3613 2111 | Pol: Příjmy z poskytování služeb a  | 20192.00 | 21000.00 | 96.15  | 21000.00 | 96.15  | ***   |
| 3613 2132 | Pol: Příjmy z pronájmu ostatních ne | 12152.00 | 12000.00 | 101.27 | 12152.00 | 100.00 | ***   |
| 3613      | Par: Nebytové hospodářství          | 32344.00 | 33000.00 | 98.01  | 33152.00 | 97.56  | ***** |

|           |                                    |         |         |        |         |        |       |
|-----------|------------------------------------|---------|---------|--------|---------|--------|-------|
| 3632 2111 | Pol: Příjmy z poskytování služeb a | 5340.00 | 4540.00 | 117.62 | 5340.00 | 100.00 | ***   |
| 3632      | Par: Pohřebnictví                  | 5340.00 | 4540.00 | 117.62 | 5340.00 | 100.00 | ***** |

|           |                                     |          |      |      |          |       |       |
|-----------|-------------------------------------|----------|------|------|----------|-------|-------|
| 3635 2324 | Pol: Přijaté nekapitálové příspěvky | 26656.00 | 0.00 | 0.00 | 26700.00 | 99.84 | ***   |
| 3635      | Par: Územní plánování               | 26656.00 | 0.00 | 0.00 | 26700.00 | 99.84 | ***** |

|           |                                     |           |      |      |           |        |       |
|-----------|-------------------------------------|-----------|------|------|-----------|--------|-------|
| 3639 2111 | Pol: Příjmy z poskytování služeb a  | 1500.00   | 0.00 | 0.00 | 1500.00   | 100.00 | ***   |
| 3639 2119 | Pol: Příjmy z vlastní činnosti jind | 15200.00  | 0.00 | 0.00 | 15200.00  | 100.00 | ***   |
| 3639 2131 | Pol: Příjmy z pronájmu pozemků      | 27695.00  | 0.00 | 0.00 | 28000.00  | 98.91  | ***   |
| 3639 2133 | Pol: Příjmy z pronájmu movitých věc | 2000.00   | 0.00 | 0.00 | 2000.00   | 100.00 | ***   |
| 3639 2324 | Pol: Přijaté nekapitálové příspěvky | 13000.00  | 0.00 | 0.00 | 13000.00  | 100.00 | ***   |
| 3639 3111 | Pol: Příjmy z prodeje pozemků       | 381140.00 | 0.00 | 0.00 | 381140.00 | 100.00 | ***   |
| 3639      | Par: Komunální služby a územní rozv | 440535.00 | 0.00 | 0.00 | 440840.00 | 99.93  | ***** |

|           |                                     |         |      |      |         |        |       |
|-----------|-------------------------------------|---------|------|------|---------|--------|-------|
| 3721 2212 | Pol: Sankční platby přijaté od jiný | 5000.00 | 0.00 | 0.00 | 5000.00 | 100.00 | ***   |
| 3721      | Par: Sběr a svoz nebezpečných odpad | 5000.00 | 0.00 | 0.00 | 5000.00 | 100.00 | ***** |

|           |                                     |         |      |      |         |        |       |
|-----------|-------------------------------------|---------|------|------|---------|--------|-------|
| 3722 2111 | Pol: Příjmy z poskytování služeb a  | 3690.00 | 0.00 | 0.00 | 3700.00 | 99.73  | ***   |
| 3722 2324 | Pol: Přijaté nekapitálové příspěvky | 2800.00 | 0.00 | 0.00 | 2800.00 | 100.00 | ***   |
| 3722      | Par: Sběr a svoz komunálních odpadů | 6490.00 | 0.00 | 0.00 | 6500.00 | 99.85  | ***** |

|           |                                     |          |          |       |          |       |       |
|-----------|-------------------------------------|----------|----------|-------|----------|-------|-------|
| 3725 2324 | Pol: Přijaté nekapitálové příspěvky | 39013.00 | 50000.00 | 78.03 | 50000.00 | 78.03 | ***   |
| 3725      | Par: Využívání a zneškodňování komu | 39013.00 | 50000.00 | 78.03 | 50000.00 | 78.03 | ***** |

|           |                                    |         |      |      |         |        |       |
|-----------|------------------------------------|---------|------|------|---------|--------|-------|
| 3745 2111 | Pol: Příjmy z poskytování služeb a | 2500.00 | 0.00 | 0.00 | 2500.00 | 100.00 | ***   |
| 3745      | Par: Péče o vzhled obcí a veřejnou | 2500.00 | 0.00 | 0.00 | 2500.00 | 100.00 | ***** |

|           |                                     |         |      |      |         |        |       |
|-----------|-------------------------------------|---------|------|------|---------|--------|-------|
| 6171 2111 | Pol: Příjmy z poskytování služeb a  | 3283.00 | 0.00 | 0.00 | 5000.00 | 65.66  | ***   |
| 6171 2212 | Pol: Sankční platby přijaté od jiný | 4000.00 | 0.00 | 0.00 | 4000.00 | 100.00 | ***   |
| 6171      | Par: Činnost místní správy          | 7283.00 | 0.00 | 0.00 | 9000.00 | 80.92  | ***** |

|           |                                     |          |         |        |          |       |       |
|-----------|-------------------------------------|----------|---------|--------|----------|-------|-------|
| 6310 2141 | Pol: Příjmy z úroků (část)          | 12668.21 | 5000.00 | 253.36 | 13000.00 | 97.45 | ***   |
| 6310      | Par: Obecné příjmy a výdaje z finan | 12668.21 | 5000.00 | 253.36 | 13000.00 | 97.45 | ***** |

**C E L K E M : 17530640.89 9267978.00 189.15 17859309.66 98.16**

Příloha č. 1 Závěrečného účtu obce Velké Albrechtice za rok 2011

**V Ý D A J E - Výpis dle paragrafů a položek**

| Par  | Pol  | Popis                               | plnění     | rozpočet<br>schválený | %      | rozpočet<br>upravený | %         |
|------|------|-------------------------------------|------------|-----------------------|--------|----------------------|-----------|
| 1014 | 5169 | Pol: Nákup ostatních služeb         | 17081.00   | 10000.00              | 170.81 | 17100.00             | 99.89***  |
| 1014 |      | Par: Ozdrav.hosp.zvířat,polních a s | 17081.00   | 10000.00              | 170.81 | 17100.00             | 99.89**** |
| 2143 | 5139 | Pol: Nákup materiálu jinde nezařaze | 4200.00    | 10000.00              | 42.00  | 10000.00             | 42.00***  |
| 2143 |      | Par: Cestovní ruch                  | 4200.00    | 10000.00              | 42.00  | 10000.00             | 42.00**** |
| 2212 | 5139 | Pol: Nákup materiálu jinde nezařaze | 22011.51   | 20000.00              | 110.06 | 20000.00             | 110.06*** |
| 2212 | 5169 | Pol: Nákup ostatních služeb         | 22074.00   | 20000.00              | 110.37 | 20000.00             | 110.37*** |
| 2212 | 5171 | Pol: Opravy a udržování             | 18192.88   | 50000.00              | 36.39  | 50000.00             | 36.39***  |
| 2212 |      | Par: Silnice                        | 62278.39   | 90000.00              | 69.20  | 90000.00             | 69.20**** |
| 2221 | 5193 | Pol: Výdaje na dopravní územní obsl | 47286.00   | 50000.00              | 94.57  | 50000.00             | 94.57***  |
| 2221 | 5321 | Pol: Neinvestiční transfery obcím   | 1028.00    | 1000.00               | 102.80 | 1000.00              | 102.80*** |
| 2221 |      | Par: Provoz veřejné silniční doprav | 48314.00   | 51000.00              | 94.73  | 51000.00             | 94.73**** |
| 2321 | 5169 | Pol: Nákup ostatních služeb         | 48338.80   | 25000.00              | 193.36 | 25000.00             | 193.36*** |
| 2321 | 6121 | Pol: Budovy, haly a stavby          | 9600.00    | 0.00                  | 0.00   | 0.00                 | 0.00***   |
| 2321 | 6379 | Pol: Ostatní investiční transfery o | 50000.00   | 100000.00             | 50.00  | 100000.00            | 50.00***  |
| 2321 |      | Par: Odvádění a čištění odpadních v | 107938.80  | 125000.00             | 86.35  | 125000.00            | 86.35**** |
| 2341 | 5169 | Pol: Nákup ostatních služeb         | 5880.00    | 0.00                  | 0.00   | 6000.00              | 98.00***  |
| 2341 | 6121 | Pol: Budovy, haly a stavby          | 6000.00    | 0.00                  | 0.00   | 6000.00              | 100.00*** |
| 2341 |      | Par: Vodní díla v zemědělské krajin | 11880.00   | 0.00                  | 0.00   | 12000.00             | 99.00**** |
| 3111 | 5169 | Pol: Nákup ostatních služeb         | 2880.00    | 10000.00              | 28.80  | 10000.00             | 28.80***  |
| 3111 |      | Par: Předškolní zařízení            | 2880.00    | 10000.00              | 28.80  | 10000.00             | 28.80**** |
| 3113 | 5139 | Pol: Nákup materiálu jinde nezařaze | 3195.00    | 0.00                  | 0.00   | 3195.00              | 100.00*** |
| 3113 | 5169 | Pol: Nákup ostatních služeb         | 16572.00   | 12000.00              | 138.10 | 14340.00             | 115.56*** |
| 3113 | 5171 | Pol: Opravy a udržování             | 9100.00    | 0.00                  | 0.00   | 10000.00             | 91.00***  |
| 3113 | 5321 | Pol: Neinvestiční transfery obcím   | 200388.00  | 150000.00             | 133.59 | 203768.00            | 98.34***  |
| 3113 | 5331 | Pol: Neinvestiční příspěvky zřízený | 891600.00  | 891600.00             | 100.00 | 891600.00            | 100.00*** |
| 3113 | 5336 | Pol: Neinvestiční transfery zřízený | 248237.40  | 0.00                  | 0.00   | 248237.40            | 100.00*** |
| 3113 | 6121 | Pol: Budovy, haly a stavby          | 5011702.81 | 3600000.00            | 139.21 | 5012000.00           | 99.99***  |
| 3113 | 6351 | Pol: Investiční transfery zřízeným  | 68388.00   | 68400.00              | 99.98  | 68400.00             | 99.98***  |
| 3113 |      | Par: Základní školy                 | 6449183.21 | 4722000.00            | 136.58 | 6451540.40           | 99.96**** |
| 3314 | 5021 | Pol: Ostatní osobní výdaje          | 20203.00   | 23000.00              | 87.84  | 23000.00             | 87.84***  |
| 3314 | 5136 | Pol: Knihy, učební pomůcky a tisk   | 3270.00    | 3000.00               | 109.00 | 3000.00              | 109.00*** |
| 3314 | 5162 | Pol: Služby telekomunikací a radiok | 7476.00    | 8000.00               | 93.45  | 8000.00              | 93.45***  |
| 3314 | 5173 | Pol: Cestovné (tuzemské i zahraničn | 394.00     | 0.00                  | 0.00   | 0.00                 | 0.00***   |
| 3314 |      | Par: Činnosti knihovnické           | 31343.00   | 34000.00              | 92.19  | 34000.00             | 92.19**** |

*Příloha č. 1 Závěrečného účtu obce Velké Albrechtice za rok 2011*

|           |                                     |          |         |        |          |        |      |
|-----------|-------------------------------------|----------|---------|--------|----------|--------|------|
| 3319 5021 | Pol: Ostatní osobní výdaje          | 11947.00 | 0.00    | 0.00   | 11000.00 | 108.61 | ***  |
| 3319 5139 | Pol: Nákup materiálu jinde nezařaze | 74.00    | 1000.00 | 7.40   | 1000.00  | 7.40   | ***  |
| 3319 5169 | Pol: Nákup ostatních služeb         | 0.00     | 1000.00 | 0.00   | 1000.00  | 0.00   | ***  |
| 3319      | Par: Ostatní záležitosti kultury    | 12021.00 | 2000.00 | 601.05 | 13000.00 | 92.47  | **** |

|           |                                      |        |         |       |         |       |      |
|-----------|--------------------------------------|--------|---------|-------|---------|-------|------|
| 3326 5139 | Pol: Nákup materiálu jinde nezařaze  | 290.00 | 2000.00 | 14.50 | 2000.00 | 14.50 | ***  |
| 3326      | Par: Pořízení, zachování a obnova ho | 290.00 | 2000.00 | 14.50 | 2000.00 | 14.50 | **** |

|           |                                     |          |          |        |          |        |      |
|-----------|-------------------------------------|----------|----------|--------|----------|--------|------|
| 3349 5021 | Pol: Ostatní osobní výdaje          | 1800.00  | 1800.00  | 100.00 | 1800.00  | 100.00 | ***  |
| 3349 5169 | Pol: Nákup ostatních služeb         | 28893.00 | 30000.00 | 96.31  | 30000.00 | 96.31  | ***  |
| 3349 5492 | Pol: Dary obyvatelstvu              | 10000.00 | 10000.00 | 100.00 | 10000.00 | 100.00 | ***  |
| 3349      | Par: Ostatní záležitosti sdělovacíc | 40693.00 | 41800.00 | 97.35  | 41800.00 | 97.35  | **** |

|           |                                     |          |          |        |          |        |      |
|-----------|-------------------------------------|----------|----------|--------|----------|--------|------|
| 3392 5137 | Pol: Drobný hmotný dlouhodobý majet | 0.00     | 10000.00 | 0.00   | 10000.00 | 0.00   | ***  |
| 3392 5139 | Pol: Nákup materiálu jinde nezařaze | 980.00   | 9000.00  | 10.89  | 9000.00  | 10.89  | ***  |
| 3392 5151 | Pol: Studená voda                   | 2977.00  | 3000.00  | 99.23  | 3000.00  | 99.23  | ***  |
| 3392 5153 | Pol: Plyn                           | 18543.37 | 20000.00 | 92.72  | 20000.00 | 92.72  | ***  |
| 3392 5154 | Pol: Elektrická energie             | 9707.53  | 10000.00 | 97.08  | 10000.00 | 97.08  | ***  |
| 3392 5169 | Pol: Nákup ostatních služeb         | 15013.00 | 15000.00 | 100.09 | 15000.00 | 100.09 | ***  |
| 3392 5171 | Pol: Opravy a udržování             | 0.00     | 3000.00  | 0.00   | 3000.00  | 0.00   | ***  |
| 3392      | Par: Zájmová činnost v kultuře      | 47220.90 | 70000.00 | 67.46  | 70000.00 | 67.46  | **** |

|           |                                     |           |           |        |           |        |      |
|-----------|-------------------------------------|-----------|-----------|--------|-----------|--------|------|
| 3399 5021 | Pol: Ostatní osobní výdaje          | 30300.00  | 30000.00  | 101.00 | 30000.00  | 101.00 | ***  |
| 3399 5139 | Pol: Nákup materiálu jinde nezařaze | 14456.00  | 32000.00  | 45.18  | 32000.00  | 45.18  | ***  |
| 3399 5164 | Pol: Nájemné                        | 3500.00   | 0.00      | 0.00   | 0.00      | 0.00   | ***  |
| 3399 5169 | Pol: Nákup ostatních služeb         | 44689.00  | 56000.00  | 79.80  | 36000.00  | 124.14 | ***  |
| 3399 5175 | Pol: Pohoštění                      | 12076.00  | 5000.00   | 241.52 | 5000.00   | 241.52 | ***  |
| 3399 5194 | Pol: Věcné dary                     | 9437.00   | 17700.00  | 53.32  | 17700.00  | 53.32  | ***  |
| 3399 5222 | Pol: Neinvestiční transfery občansk | 30000.00  | 0.00      | 0.00   | 30000.00  | 100.00 | ***  |
| 3399 5492 | Pol: Dary obyvatelstvu              | 18000.00  | 30000.00  | 60.00  | 30000.00  | 60.00  | ***  |
| 3399 5499 | Pol: Ostatní neinvest.transfery oby | 2000.00   | 0.00      | 0.00   | 0.00      | 0.00   | ***  |
| 3399      | Par: Ostatní záležitost kultury, cí | 164458.00 | 170700.00 | 96.34  | 180700.00 | 91.01  | **** |

|           |                                     |           |           |        |           |        |      |
|-----------|-------------------------------------|-----------|-----------|--------|-----------|--------|------|
| 3412 5021 | Pol: Ostatní osobní výdaje          | 24000.00  | 24000.00  | 100.00 | 24000.00  | 100.00 | ***  |
| 3412 5139 | Pol: Nákup materiálu jinde nezařaze | 13379.00  | 24000.00  | 55.75  | 16241.00  | 82.38  | ***  |
| 3412 5151 | Pol: Studená voda                   | 445.00    | 0.00      | 0.00   | 0.00      | 0.00   | ***  |
| 3412 5153 | Pol: Plyn                           | 14575.51  | 15000.00  | 97.17  | 15000.00  | 97.17  | ***  |
| 3412 5154 | Pol: Elektrická energie             | 31374.30  | 20000.00  | 156.87 | 20000.00  | 156.87 | ***  |
| 3412 5169 | Pol: Nákup ostatních služeb         | 16097.80  | 10000.00  | 160.98 | 19422.00  | 82.88  | ***  |
| 3412 5171 | Pol: Opravy a udržování             | 10500.00  | 20200.00  | 51.98  | 20200.00  | 51.98  | ***  |
| 3412      | Par: Sportovní zařízení v majetku o | 110371.61 | 113200.00 | 97.50  | 114863.00 | 96.09  | **** |

|           |                                     |           |          |        |           |        |      |
|-----------|-------------------------------------|-----------|----------|--------|-----------|--------|------|
| 3419 5169 | Pol: Nákup ostatních služeb         | 5113.00   | 10000.00 | 51.13  | 10000.00  | 51.13  | ***  |
| 3419 5222 | Pol: Neinvestiční transfery občansk | 95000.00  | 0.00     | 0.00   | 95000.00  | 100.00 | ***  |
| 3419 5492 | Pol: Dary obyvatelstvu              | 8000.00   | 0.00     | 0.00   | 3500.00   | 228.57 | ***  |
| 3419 5494 | Pol: Neinvest.transfery obyvatelstv | 20000.00  | 20000.00 | 100.00 | 20000.00  | 100.00 | ***  |
| 3419      | Par: Ostatní tělovýchovná činnost   | 128113.00 | 30000.00 | 427.04 | 128500.00 | 99.70  | **** |

Příloha č. 1 Závěrečného účtu obce Velké Albrechtice za rok 2011

|           |                                     |          |          |         |          |       |      |
|-----------|-------------------------------------|----------|----------|---------|----------|-------|------|
| 3421 5139 | Pol: Nákup materiálu jinde nezařaze | 26621.00 | 3000.00  | 887.37  | 28000.00 | 95.08 | ***  |
| 3421 5156 | Pol: Pohonné hmoty a maziva         | 0.00     | 3000.00  | 0.00    | 3000.00  | 0.00  | ***  |
| 3421 5169 | Pol: Nákup ostatních služeb         | 6350.00  | 3000.00  | 211.67  | 7000.00  | 90.71 | ***  |
| 3421 5171 | Pol: Opravy a udržování             | 23104.00 | 1000.00  | 2310.40 | 24000.00 | 96.27 | ***  |
| 3421      | Par: Využití volného času dětí a ml | 56075.00 | 10000.00 | 560.75  | 62000.00 | 90.44 | **** |

|           |                                     |          |         |        |          |        |      |
|-----------|-------------------------------------|----------|---------|--------|----------|--------|------|
| 3429 5139 | Pol: Nákup materiálu jinde nezařaze | 3000.00  | 3000.00 | 100.00 | 3000.00  | 100.00 | ***  |
| 3429 5169 | Pol: Nákup ostatních služeb         | 3500.00  | 3500.00 | 100.00 | 3500.00  | 100.00 | ***  |
| 3429 5222 | Pol: Neinvestiční transfery občansk | 40000.00 | 0.00    | 0.00   | 40000.00 | 100.00 | ***  |
| 3429      | Par: Ostatní zájmová činnost a rekr | 46500.00 | 6500.00 | 715.38 | 46500.00 | 100.00 | **** |

|           |                                     |           |           |        |           |        |      |
|-----------|-------------------------------------|-----------|-----------|--------|-----------|--------|------|
| 3612 5021 | Pol: Ostatní osobní výdaje          | 3840.00   | 3900.00   | 98.46  | 3900.00   | 98.46  | ***  |
| 3612 5139 | Pol: Nákup materiálu jinde nezařaze | 623.00    | 3000.00   | 20.77  | 3000.00   | 20.77  | ***  |
| 3612 5151 | Pol: Studená voda                   | 24219.00  | 19000.00  | 127.47 | 22564.00  | 107.33 | ***  |
| 3612 5153 | Pol: Plyn                           | 100019.22 | 81000.00  | 123.48 | 103371.62 | 96.76  | ***  |
| 3612 5154 | Pol: Elektrická energie             | 29049.64  | 16000.00  | 181.56 | 27700.02  | 104.87 | ***  |
| 3612 5163 | Pol: Služby peněžních ústavů        | 0.00      | 2000.00   | 0.00   | 2000.00   | 0.00   | ***  |
| 3612 5169 | Pol: Nákup ostatních služeb         | 28667.80  | 22000.00  | 130.31 | 29000.00  | 98.85  | ***  |
| 3612 5909 | Pol: Ostatní neinvestiční výdaje ji | 39368.96  | 0.00      | 0.00   | 37662.00  | 104.53 | ***  |
| 3612      | Par: Bytové hospodářství            | 225787.62 | 146900.00 | 153.70 | 229197.64 | 98.51  | **** |

|           |                         |           |           |        |           |        |      |
|-----------|-------------------------|-----------|-----------|--------|-----------|--------|------|
| 3631 5154 | Pol: Elektrická energie | 237463.39 | 150000.00 | 158.31 | 237463.39 | 100.00 | ***  |
| 3631 5171 | Pol: Opravy a udržování | 23493.00  | 70000.00  | 33.56  | 23493.00  | 100.00 | ***  |
| 3631      | Par: Veřejné osvětlení  | 260956.39 | 220000.00 | 118.62 | 260956.39 | 100.00 | **** |

|           |                                     |          |           |        |          |        |      |
|-----------|-------------------------------------|----------|-----------|--------|----------|--------|------|
| 3632 5021 | Pol: Ostatní osobní výdaje          | 0.00     | 2000.00   | 0.00   | 2000.00  | 0.00   | ***  |
| 3632 5139 | Pol: Nákup materiálu jinde nezařaze | 0.00     | 1000.00   | 0.00   | 1000.00  | 0.00   | ***  |
| 3632 5151 | Pol: Studená voda                   | 481.00   | 1000.00   | 48.10  | 1000.00  | 48.10  | ***  |
| 3632 5154 | Pol: Elektrická energie             | 1137.92  | 2000.00   | 56.90  | 2000.00  | 56.90  | ***  |
| 3632 5169 | Pol: Nákup ostatních služeb         | 10450.00 | 10000.00  | 104.50 | 10000.00 | 104.50 | ***  |
| 3632 5171 | Pol: Opravy a udržování             | 0.00     | 85000.00  | 0.00   | 0.00     | 0.00   | ***  |
| 3632      | Par: Pohřebnictví                   | 12068.92 | 101000.00 | 11.95  | 16000.00 | 75.43  | **** |

|                        |                                     |            |            |        |                   |        |      |
|------------------------|-------------------------------------|------------|------------|--------|-------------------|--------|------|
| 3639 5011              | Pol: Platby zaměstnanců v pracovním | 145949.00  | 144000.00  | 101.35 | 144000.00         | 101.35 | ***  |
| 3639 5021              | Pol: Ostatní osobní výdaje          | 13740.00   | 30000.00   | 45.80  | 30000.00          | 45.80  | ***  |
| 3639 5031              | Pol: Povin.pojistné na soc.zab.a př | 36987.00   | 36000.00   | 102.74 | 36000.00          | 102.74 | ***  |
| 3639 5032              | Pol: Povinné pojistné na veřejné zd | 13316.00   | 13000.00   | 102.43 | 13000.00          | 102.43 | ***  |
| 3639 5131              | Pol: Potraviny                      | 0.00       | 1000.00    | 0.00   | 1000.00           | 0.00   | ***  |
| 3639 5132              | Pol: Ochranné pomůcky               | 980.00     | 2000.00    | 49.00  | 2000.00           | 49.00  | ***  |
| 3639 5137              | Pol: Drobný hmotný dlouhodobý majet | 17300.00   | 0.00       | 0.00   | 18000.00          | 96.11  | ***  |
| 3639 5139              | Pol: Nákup materiálu jinde nezařaze | 8656.00    | 10000.00   | 86.56  | 10000.00          | 86.56  | ***  |
| 3639 5169              | Pol: Nákup ostatních služeb         | 23264.00   | 100000.00  | 23.26  | 100000.00         | 23.26  | ***  |
| 3639 5171              | Pol: Opravy a udržování             | 581.00     | 20000.00   | 2.91   | 20000.00          | 2.91   | ***  |
| 3639 5362              | Pol: Platby daní a poplatků státním | 21493.00   | 30000.00   | 71.64  | 30000.00          | 71.64  | ***  |
| 3639 5429              | Pol: Ostatní náhrady placené obyvat | 1000.00    | 0.00       | 0.00   | 0.00              | 0.00   | ***  |
| 3639 5909              | Pol: Ostatní neinvestiční výdaje ji | 378200.00  | 0.00       | 0.00   | 378200.00         | 100.00 | ***  |
| 3639 6121              | Pol: Budovy, haly a stavby          | 6055853.49 | 650000.00  | 931.67 | 6219643.20        | 97.37  | ***  |
| 3639 6130              | Pol: Pozemky                        | 0.00       | 65000.00   | 0.00   | 65000.00          | 0.00   | ***  |
| Obec Velké Albrechtice |                                     |            |            |        | KEO 7.94c / Uc13i |        |      |
| 3639                   | Par: Komunální služby a územní rozv | 6717319.49 | 1101000.00 | 610.11 | 7066843.20        | 95.05  | **** |

*Příloha č. 1 Závěrečného účtu obce Velké Albrechtice za rok 2011*

|           |                                     |           |           |         |           |        |       |
|-----------|-------------------------------------|-----------|-----------|---------|-----------|--------|-------|
| 3722 5169 | Pol: Nákup ostatních služeb         | 579900.00 | 620000.00 | 93.53   | 620000.00 | 93.53  | ***   |
| 3722      | Par: Sběr a svoz komunálních odpadů | 579900.00 | 620000.00 | 93.53   | 620000.00 | 93.53  | ***** |
| <hr/>     |                                     |           |           |         |           |        |       |
| 3741 5222 | Pol: Neinvestiční transfery občansk | 3000.00   | 3000.00   | 100.00  | 3000.00   | 100.00 | ***   |
| 3741      | Par: Ochrana druhů a stanovišť      | 3000.00   | 3000.00   | 100.00  | 3000.00   | 100.00 | ***** |
| <hr/>     |                                     |           |           |         |           |        |       |
| 3745 5139 | Pol: Nákup materiálu jinde nezařaze | 165549.60 | 10000.00  | 1655.50 | 165549.60 | 100.00 | ***   |
| 3745 5156 | Pol: Pohonné hmoty a maziva         | 7218.30   | 6000.00   | 120.31  | 6000.00   | 120.31 | ***   |
| 3745 5169 | Pol: Nákup ostatních služeb         | 384284.00 | 370000.00 | 103.86  | 385604.00 | 99.66  | ***   |
| 3745 5171 | Pol: Opravy a udržování             | 9329.00   | 15000.00  | 62.19   | 15000.00  | 62.19  | ***   |
| 3745 5494 | Pol: Neinvest.transfery obyvatelstv | 9900.00   | 10000.00  | 99.00   | 10000.00  | 99.00  | ***   |
| 3745      | Par: Péče o vzhled obcí a veřejnou  | 576280.90 | 411000.00 | 140.21  | 582153.60 | 98.99  | ***** |
| <hr/>     |                                     |           |           |         |           |        |       |
| 4349 5222 | Pol: Neinvestiční transfery občansk | 2000.00   | 2000.00   | 100.00  | 2000.00   | 100.00 | ***   |
| 4349      | Par: Ostatní sociální péče a pomoc  | 2000.00   | 2000.00   | 100.00  | 2000.00   | 100.00 | ***** |
| <hr/>     |                                     |           |           |         |           |        |       |
| 5512 5029 | Pol: Ostatní platby za provedenou p | 2906.00   | 0.00      | 0.00    | 2906.00   | 100.00 | ***   |
| 5512 5134 | Pol: Prádlo, oděv a obuv            | 17150.00  | 4800.00   | 357.29  | 17300.00  | 99.13  | ***   |
| 5512 5137 | Pol: Drobný hmotný dlouhodobý majet | 14766.00  | 50500.00  | 29.24   | 14766.00  | 100.00 | ***   |
| 5512 5139 | Pol: Nákup materiálu jinde nezařaze | 39881.00  | 10500.00  | 379.82  | 39882.00  | 100.00 | ***   |
| 5512 5156 | Pol: Pohonné hmoty a maziva         | 3381.00   | 9700.00   | 34.86   | 3381.00   | 100.00 | ***   |
| 5512 5169 | Pol: Nákup ostatních služeb         | 6959.20   | 4500.00   | 154.65  | 6959.20   | 100.00 | ***   |
| 5512 5171 | Pol: Opravy a udržování             | 5064.00   | 10000.00  | 50.64   | 5064.00   | 100.00 | ***   |
| 5512      | Par: Požární ochrana - dobrovolná č | 90107.20  | 90000.00  | 100.12  | 90258.20  | 99.83  | ***** |
| <hr/>     |                                     |           |           |         |           |        |       |
| 6112 5023 | Pol: Odměny členů zastupitelstev ob | 667663.00 | 732000.00 | 91.21   | 732000.00 | 91.21  | ***   |
| 6112 5031 | Pol: Povin.pojistné na soc.zab.a př | 117641.00 | 122000.00 | 96.43   | 122000.00 | 96.43  | ***   |
| 6112 5032 | Pol: Povinné pojistné na veřejné zd | 60095.00  | 66000.00  | 91.05   | 66000.00  | 91.05  | ***   |
| 6112 5173 | Pol: Cestovné (tuzemské i zahraničn | 18050.00  | 25000.00  | 72.20   | 25000.00  | 72.20  | ***   |
| 6112 5175 | Pol: Pohoštění                      | 1312.00   | 2000.00   | 65.60   | 2000.00   | 65.60  | ***   |
| 6112 5499 | Pol: Ostatní neinvest.transfery oby | 0.00      | 2400.00   | 0.00    | 2400.00   | 0.00   | ***   |
| 6112      | Par: Zastupitelstva obcí            | 864761.00 | 949400.00 | 91.09   | 949400.00 | 91.09  | ***** |
| <hr/>     |                                     |           |           |         |           |        |       |
| 6149 5139 | Pol: Nákup materiálu jinde nezařaze | 0.00      | 0.00      | 0.00    | 5445.00   | 0.00   | ***   |
| 6149      | Par: Ostatní všeobecná vnitřní sprá | 0.00      | 0.00      | 0.00    | 5445.00   | 0.00   | ***** |
| <hr/>     |                                     |           |           |         |           |        |       |
| 6171 5011 | Pol: Platy zaměstnanců v pracovním  | 491624.00 | 532000.00 | 92.41   | 532000.00 | 92.41  | ***   |
| 6171 5021 | Pol: Ostatní osobní výdaje          | 500.00    | 0.00      | 0.00    | 0.00      | 0.00   | ***   |
| 6171 5031 | Pol: Povin.pojistné na soc.zab.a př | 127617.00 | 133000.00 | 95.95   | 133000.00 | 95.95  | ***   |
| 6171 5032 | Pol: Povinné pojistné na veřejné zd | 48226.00  | 48000.00  | 100.47  | 48000.00  | 100.47 | ***   |
| 6171 5038 | Pol: Povinné pojistné na úrazové po | 2879.00   | 5000.00   | 57.58   | 5000.00   | 57.58  | ***   |
| 6171 5132 | Pol: Ochranné pomůcky               | 296.00    | 2000.00   | 14.80   | 2000.00   | 14.80  | ***   |
| 6171 5136 | Pol: Knihy, učební pomůcky a tisk   | 5543.00   | 5000.00   | 110.86  | 5000.00   | 110.86 | ***   |
| 6171 5137 | Pol: Drobný hmotný dlouhodobý majet | 43440.00  | 20000.00  | 217.20  | 43440.00  | 100.00 | ***   |
| 6171 5139 | Pol: Nákup materiálu jinde nezařaze | 29827.00  | 35000.00  | 85.22   | 35000.00  | 85.22  | ***   |
| 6171 5151 | Pol: Studená voda                   | 1535.00   | 3000.00   | 51.17   | 3000.00   | 51.17  | ***   |
| 6171 5153 | Pol: Plyn                           | 114099.55 | 90000.00  | 126.78  | 114099.55 | 100.00 | ***   |
| 6171 5154 | Pol: Elektrická energie             | 28883.22  | 20000.00  | 144.42  | 24000.00  | 120.35 | ***   |
| 6171 5161 | Pol: Služby pošt                    | 5687.00   | 12000.00  | 47.39   | 12000.00  | 47.39  | ***   |

*Příloha č. 1 Závěrečného účtu obce Velké Albrechtice za rok 2011*

|           |                                     |            |            |        |            |        |       |
|-----------|-------------------------------------|------------|------------|--------|------------|--------|-------|
| 6171 5162 | Pol: Služby telekomunikací a radiok | 33908.00   | 35000.00   | 96.88  | 35000.00   | 96.88  | ***   |
| 6171 5166 | Pol: Konzultační, poradenské a práv | 0.00       | 5000.00    | 0.00   | 5000.00    | 0.00   | ***   |
| 6171 5167 | Pol: Služby školení a vzdělávání    | 12200.00   | 20000.00   | 61.00  | 20000.00   | 61.00  | ***   |
| 6171 5169 | Pol: Nákup ostatních služeb         | 98092.40   | 120000.00  | 81.74  | 98092.40   | 100.00 | ***   |
| 6171 5171 | Pol: Opravy a udržování             | 8280.00    | 20000.00   | 41.40  | 27631.95   | 29.97  | ***   |
| 6171 5172 | Pol: Programové vybavení            | 0.00       | 5000.00    | 0.00   | 5000.00    | 0.00   | ***   |
| 6171 5173 | Pol: Cestovné (tuzemské i zahraničn | 2997.00    | 5000.00    | 59.94  | 5000.00    | 59.94  | ***   |
| 6171 5175 | Pol: Pohoštění                      | 4443.00    | 10000.00   | 44.43  | 10000.00   | 44.43  | ***   |
| 6171 5194 | Pol: Věcné dary                     | 0.00       | 2000.00    | 0.00   | 2000.00    | 0.00   | ***   |
| 6171 5321 | Pol: Neinvestiční transfery obcím   | 3154.00    | 12000.00   | 26.28  | 12000.00   | 26.28  | ***   |
| 6171 5362 | Pol: Platby daní a poplatků státním | 1450.00    | 1000.00    | 145.00 | 1000.00    | 145.00 | ***   |
| 6171 5424 | Pol: Náhrady mezd v době nemoci     | 0.00       | 15000.00   | 0.00   | 15000.00   | 0.00   | ***   |
| 6171 5492 | Pol: Dary obyvatelstvu              | 15000.00   | 0.00       | 0.00   | 0.00       | 0.00   | ***   |
| 6171 5499 | Pol: Ostatní neinvest.transfery oby | 32240.00   | 7200.00    | 447.78 | 32240.00   | 100.00 | ***   |
| 6171      | Par: Činnost místní správy          | 1111921.17 | 1162200.00 | 95.67  | 1224503.90 | 90.81  | ***** |

|           |                                     |           |           |        |           |       |       |
|-----------|-------------------------------------|-----------|-----------|--------|-----------|-------|-------|
| 6310 5141 | Pol: Úroky vlastní                  | 347949.90 | 335000.00 | 103.87 | 367000.00 | 94.81 | ***   |
| 6310 5149 | Pol: Ostatní úroky a ostatní finanč | 1901.10   | 0.00      | 0.00   | 0.00      | 0.00  | ***   |
| 6310 5163 | Pol: Služby peněžních ústavů        | 19749.50  | 20000.00  | 98.75  | 20000.00  | 98.75 | ***   |
| 6310      | Par: Obecné příjmy a výdaje z finan | 369600.50 | 355000.00 | 104.11 | 387000.00 | 95.50 | ***** |

|           |                                     |          |          |       |          |       |       |
|-----------|-------------------------------------|----------|----------|-------|----------|-------|-------|
| 6320 5163 | Pol: Služby peněžních ústavů        | 39505.00 | 40000.00 | 98.76 | 40000.00 | 98.76 | ***   |
| 6320      | Par: Pojištění funkčně nespecifikov | 39505.00 | 40000.00 | 98.76 | 40000.00 | 98.76 | ***** |

|           |                                     |           |      |      |           |        |       |
|-----------|-------------------------------------|-----------|------|------|-----------|--------|-------|
| 6399 5362 | Pol: Platby daní a poplatků státním | 284620.00 | 0.00 | 0.00 | 284620.00 | 100.00 | ***   |
| 6399      | Par: Ostatní finanční operace       | 284620.00 | 0.00 | 0.00 | 284620.00 | 100.00 | ***** |

|           |                                     |         |      |      |         |        |       |
|-----------|-------------------------------------|---------|------|------|---------|--------|-------|
| 6402 5364 | Pol: Vratky veř.rozp.ústř.úr.transf | 8408.00 | 0.00 | 0.00 | 8408.00 | 100.00 | ***   |
| 6402      | Par: Finanční vypořádání minulých l | 8408.00 | 0.00 | 0.00 | 8408.00 | 100.00 | ***** |

|           |                                     |           |           |       |           |        |       |
|-----------|-------------------------------------|-----------|-----------|-------|-----------|--------|-------|
| 6409 5222 | Pol: Neinvestiční transfery občansk | 0.00      | 200000.00 | 0.00  | 0.00      | 0.00   | ***   |
| 6409 5229 | Pol: Ost.neinvestiční transfery nez | 2028.00   | 2100.00   | 96.57 | 2100.00   | 96.57  | ***   |
| 6409 5329 | Pol: Ost.neinvest.transfery veřejný | 38638.00  | 67900.00  | 56.90 | 38900.00  | 99.33  | ***   |
| 6409 5364 | Pol: Vratky veř.rozp.ústř.úr.transf | 611587.48 | 0.00      | 0.00  | 611587.48 | 100.00 | ***   |
| 6409 5901 | Pol: Nespecifikované rezervy        | 0.00      | 422278.00 | 0.00  | 290055.48 | 0.00   | ***   |
| 6409      | Par: Ostatní činnosti jinde nezařaz | 652253.48 | 692278.00 | 94.22 | 942642.96 | 69.19  | ***** |

**C E L K E M : 19139330.58 11391978.00 168.01 20172432.29 94.88**

Graf - Hospodaření za rok 2011 v tis. Kč, v členění dle tříd rozpočtové skladby

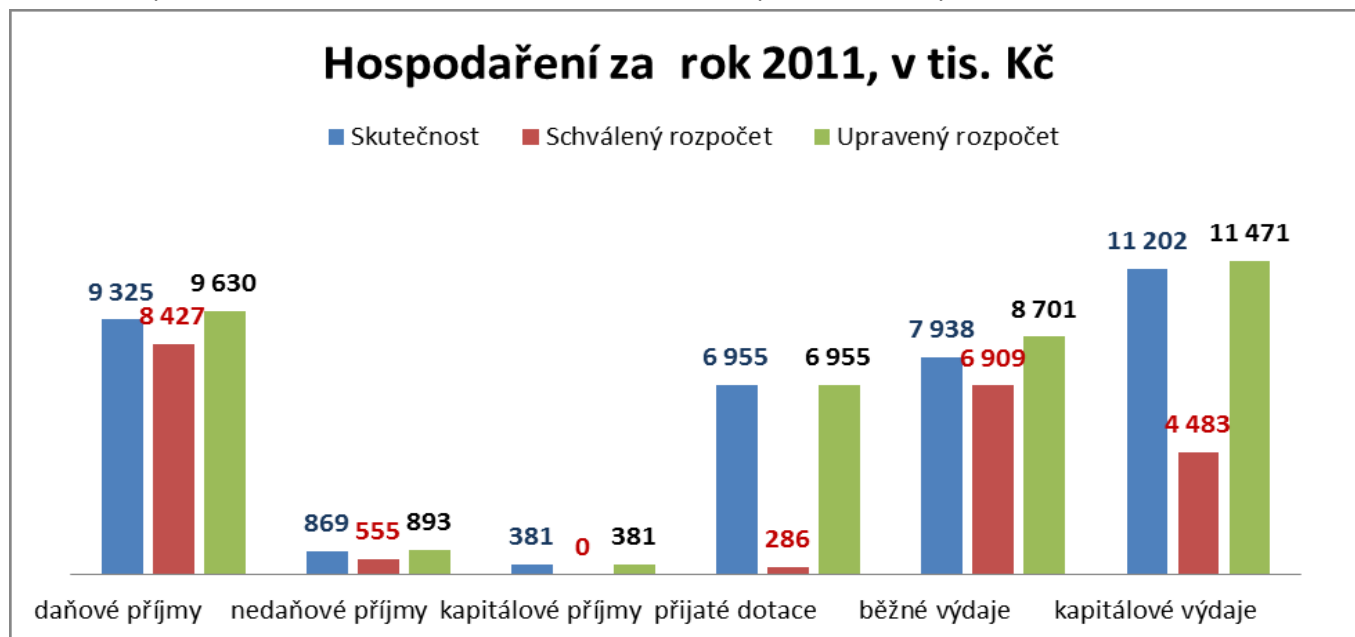

EV.Č. 23/2012

VYVĚŠENO: 26.4.2012

SŇATO: 11.5.2012